

<https://laboratorio.manizales.gov.co/observatorio-de-movilidad-de-manizales/>



Más Datos es la plataforma de datos abiertos de Manizales. Encuentra aquí datos estadísticos, proyecciones y análisis sobre nuestra ciudad y descarga los datos disponibles para usarlos en proyectos e investigaciones. **Consulta en tiempo real la forma en la que se están ejecutando los recursos** de los manizaleños, el avance de las obras públicas, de la gestión de las diferentes secretarías y del Plan de Desarrollo de Manizales y muchos otros temas que se irán agregando a este gran repositorio de datos de la ciudad.

Navega por los distintos temas donde puedes encontrar los catálogos de datos disponibles, tableros interactivos, instructivos para manejar la plataforma y sus herramientas, descargar los datos en formato estándar, su documentación relacionada, entre otras posibilidades de ampliar el conocimiento sobre Manizales. Para hacerlo, **mueve la barra de desplazamiento de izquierda a derecha y ubica en cada pestaña los distintos módulos de información**. Actualmente tenemos disponibles los siguientes temas: **Población, Transparencia, Movilidad, Obras Públicas, ODS, Datos Geográficos**.



Más Datos: **¡son datos y hay que usarlos!**

Población	Transparencia	Movilidad	Obras Públicas
-----------	---------------	------------------	----------------



El Observatorio de Movilidad de Manizales permite integrar datos desde diferentes fuentes para facilitar las consultas de los ciudadanos; actualmente permite caracterizar la siniestralidad en Manizales, identificar geográficamente puntos críticos, discriminar siniestros según su gravedad, actores viales involucrados, tipo de vehículos, posibles causas, entre otros. Se busca que el Observatorio sirva como insumo y base para la toma de decisiones, realización de campañas pedagógicas y demás acciones que permitan disminuir la siniestralidad y salvar vidas en Manizales.

Descargue los conjuntos de datos disponibles sobre Movilidad aquí:

No.	Nombre	Descripción	Fecha Actualización	# Versiones	Opciones
1	Siniestralidad vial en Manizales	Bases de datos de siniestralidad vial y otras del sistema de movilidad de Manizales	2022-05-13T15:35:41.374Z	4	  

Items per page: 20 1 - 1 of 1 < >



Cuadrantes x mes

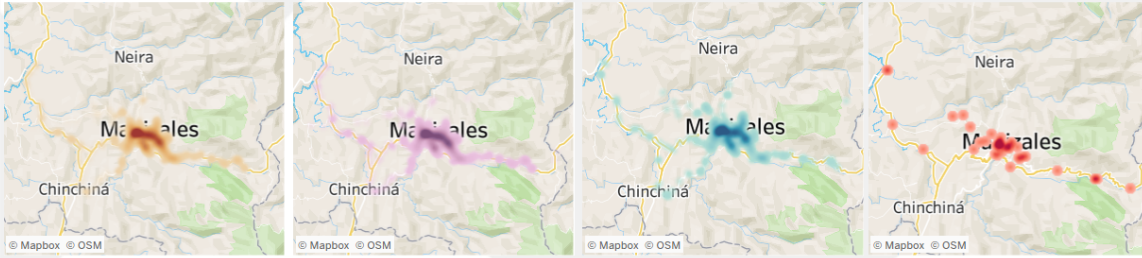

Mapa de densidad

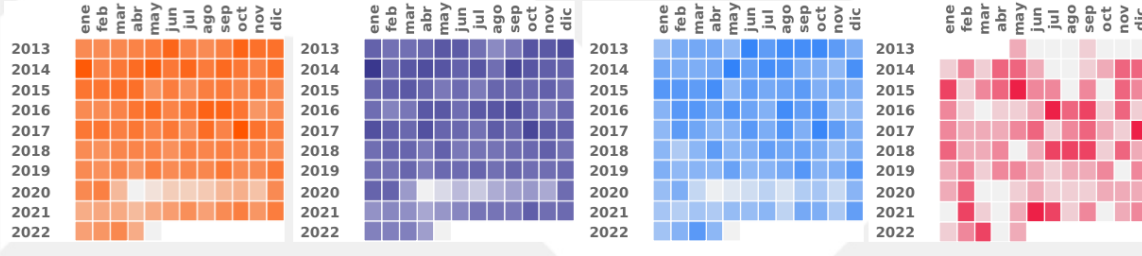

Tipo de siniestro



[CONOCE MÁS](#)

[DESCARGA DATOS](#)

[REGRESAR A MÁS DATOS](#)

DASHBOARD DE SINIESTROS VIALES: MAPA DE DENSIDAD IPAT

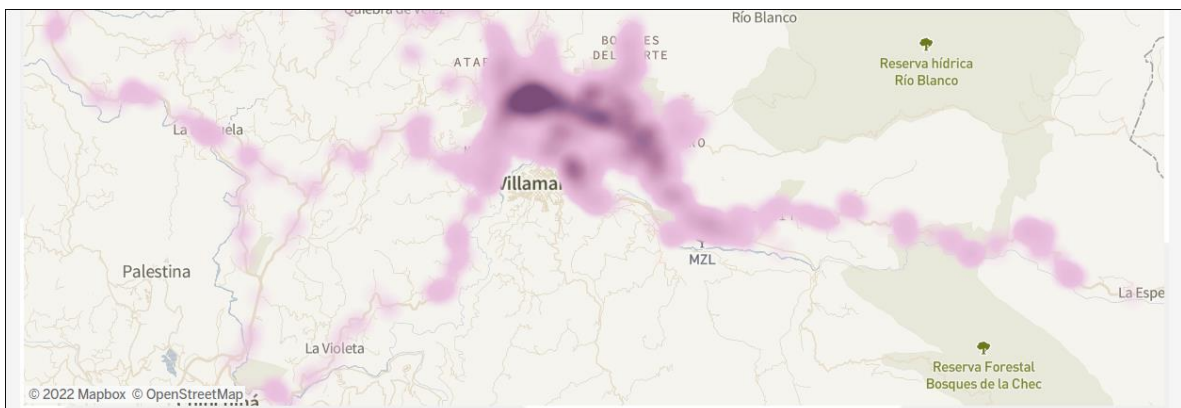
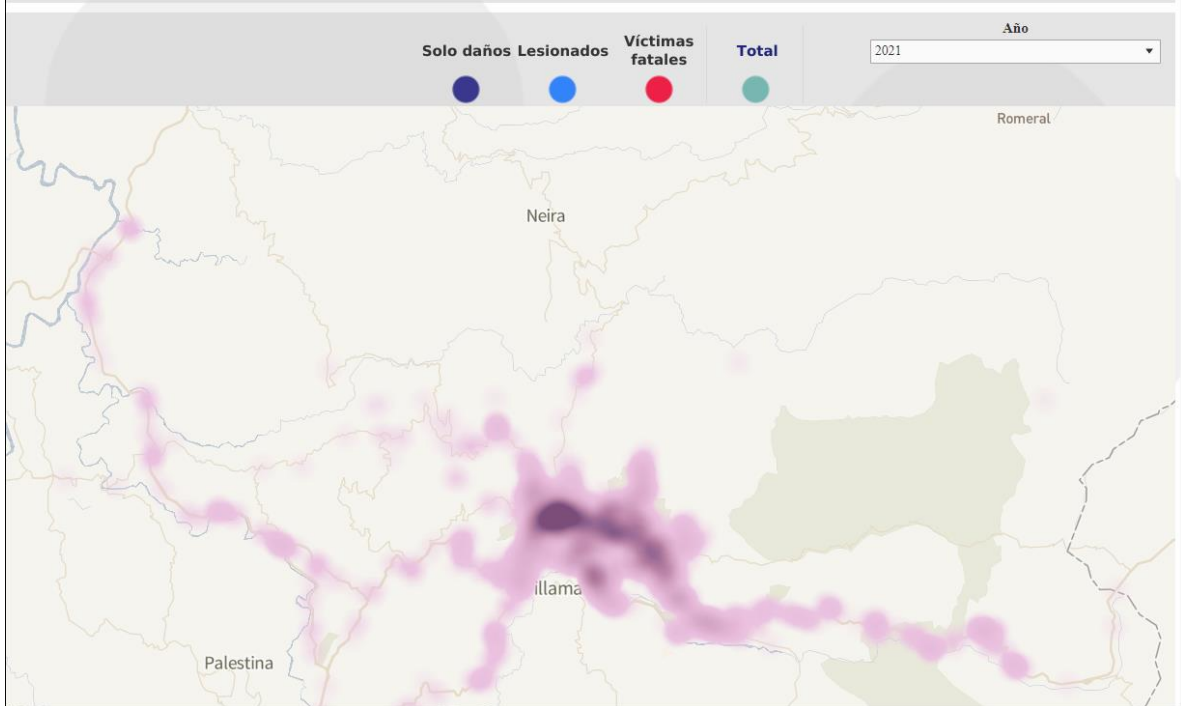

Número de siniestros por mes

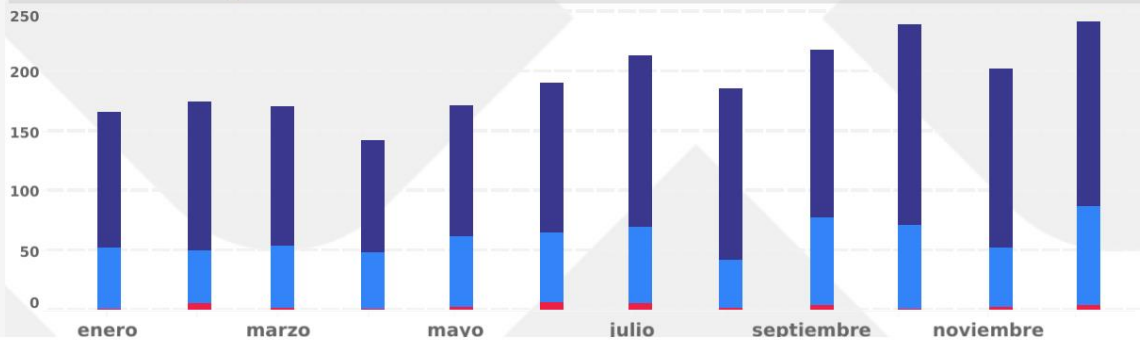

DASHBOARD DE SINIESTROS VIALES PERSONAS

Número de personas involucradas en los siniestros de tránsito

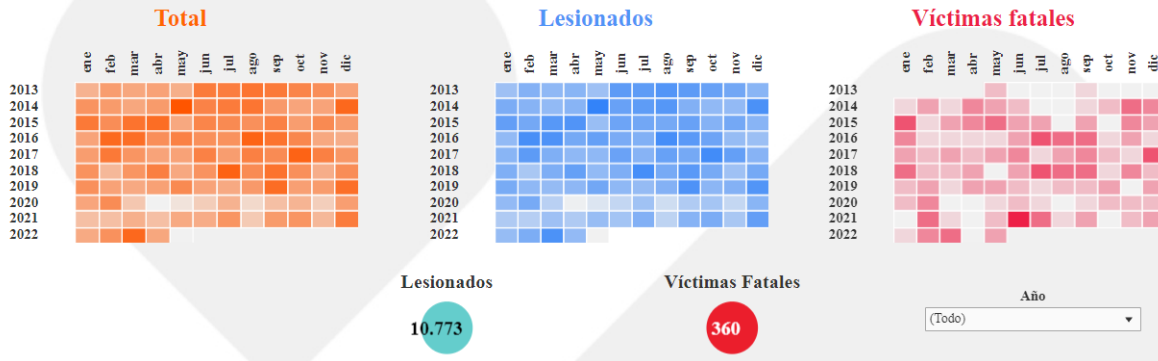

Personas x edad

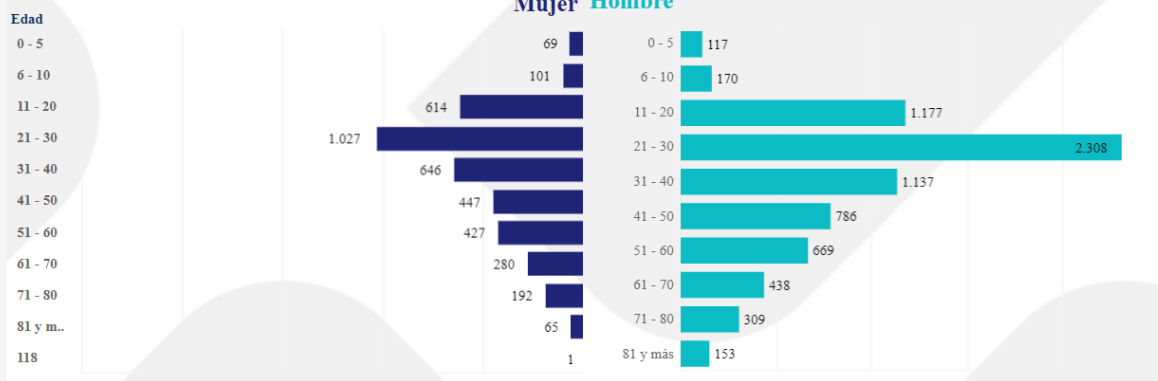

Evolución por sexo y grupos de edad

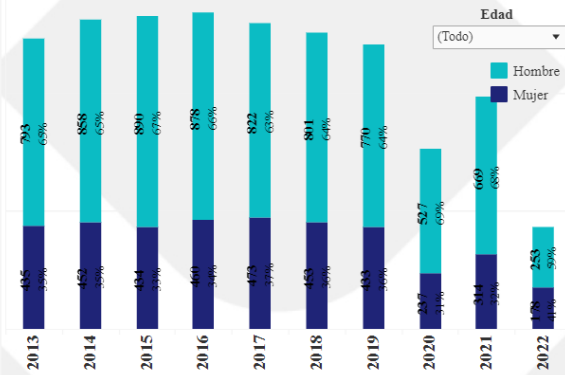

Condición

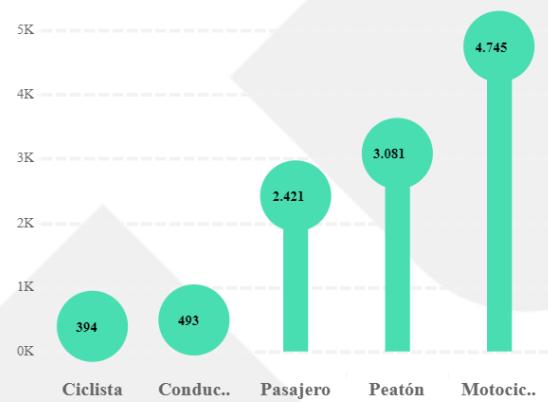

DASHBOARD DE SINIESTROS VIALES: VISTA VEHÍCULOS/CAUSAS

Causante

Conductor

Pasajero

Peaton

Vehículo

Fecha

2021

2.205

26

47

83

PRINCIPALES CAUSAS:



Tipo de servicio

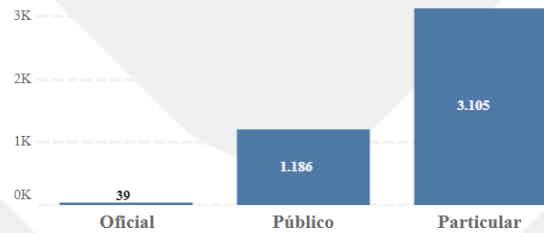

Clase de Vehículo

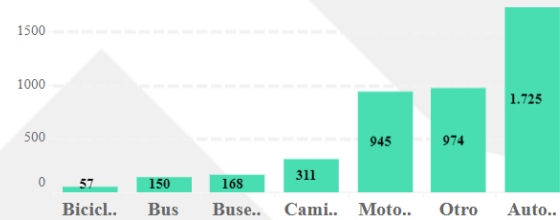

DASHBOARD DE SINIESTROS VIALES: EVOLUCIÓN IPAT

■ 2019 ■ 2020 ■ 2021 ■ 2022

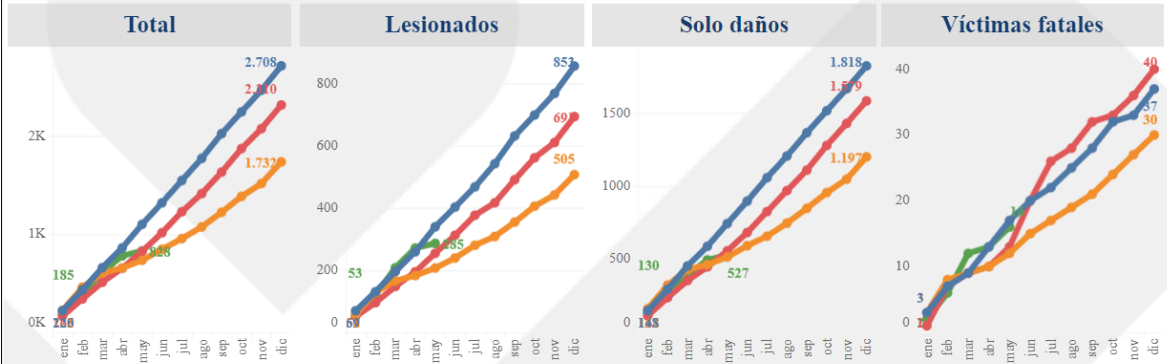

Gravedad

(Todo)

Total por mes

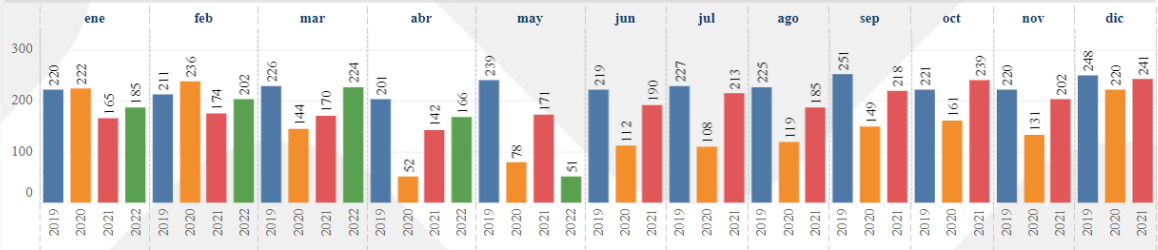

Valores acumulados por mes y por año

	ene	feb	mar	abr	may	jun	jul	ago	sep	oct	nov	dic	Gran Total
2019	220	431	657	858	1.097	1.316	1.543	1.768	2.019	2.240	2.460	2.708	2.708
2020	222	458	602	654	732	844	952	1.071	1.220	1.381	1.512	1.732	1.732
	▲0,9%	▲6,3%	▼8,4%	▼23,8%	▼33,3%	▼35,9%	▼38,3%	▼39,4%	▼39,6%	▼38,3%	▼38,5%	▼36,0%	▼36,0%
2021	165	339	509	651	822	1.012	1.225	1.410	1.628	1.867	2.069	2.310	2.310
	▼25,7%	▼26,0%	▼15,4%	▼0,5%	▲12,3%	▲19,9%	▲28,7%	▲31,7%	▲33,4%	▲35,2%	▲36,8%	▲33,4%	▲33,4%
2022	185	387	611	777	828								1
	▲12,1%	▲14,2%	▲20,0%	▲19,4%	▲0,7%								

Variación 2019 frente a 2021

	ene	feb	mar	abr	may	jun	jul	ago	sep	oct	nov	dic
2021	165	339	509	651	822	1.012	1.225	1.410	1.628	1.867	2.069	2.310
	▼25,0%	▼21,3%	▼22,5%	▼24,1%	▼25,1%	▼23,1%	▼20,6%	▼20,2%	▼19,4%	▼16,7%	▼15,9%	▼14,7%